

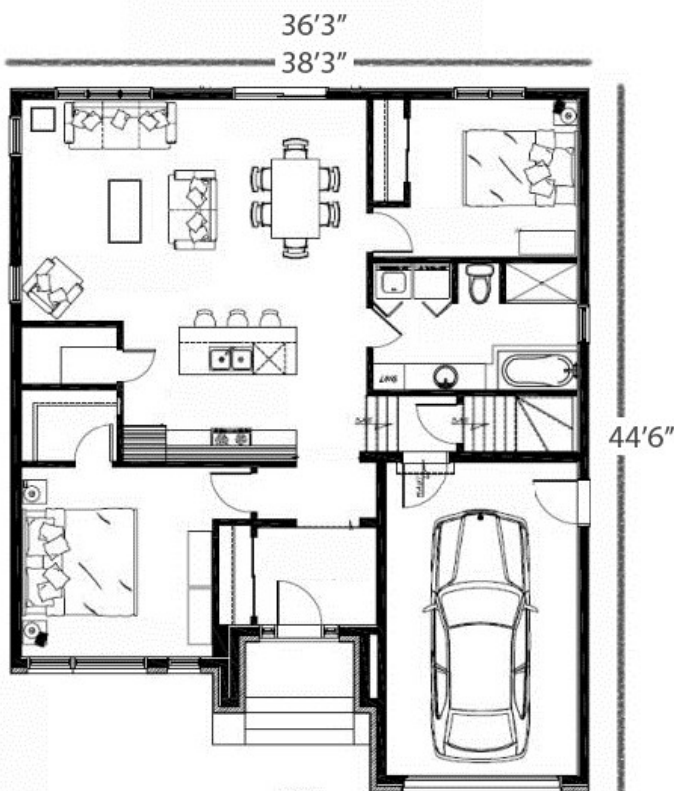

DAGOBERT



**SUPERFICIE HABITABLE : 1 154 PI2**

Entrée : 7'6"x6'2"	Salon : 12'0"x14'0"
Cuisine : 10'10"x9'0"	Chambre 1 : 12'0"x12'0"
Salle à manger : 10'6"x14'6"	Chambre 2 : 10'6"x10'0"
Salle de bain : 12'10"x8'0"	Garage : 12'0"x20'0"

**SUPERFICIE HABITABLE : 1 228 PI2**

Entrée : 7'6"x6'2"	Salon : 14'0"x14'0"
Cuisine : 11'10"x9'0"	Chambre 1 : 14'0"x12'0"
Salle à manger : 10'6"x14'6"	Chambre 2 : 10'6"x10'0"
Salle de bain : 12'10"x8'0"	Garage : 12'0"x20'0"



LES HABITATIONS  
**JONATHAN ROY**

confort & qualité