



LES HABITATIONS
JONATHANROY

confort & qualité

PROJETS DOMICILIAIRES

RÉSIDENTIEL / COMMERCIAL

UNIFAMILIALES / CONDOS / MULTI-LOGEMENTS

www.habitationsjonathanroy.com

RÉNOVATION MAJEURE
125, RUE GRANDE-ALLÉE, MAGOG



REZ-DE-CHAUSSÉE : 4 200 pi2 brut

Hall d'entrée : 11'1" x 10'10"	Salle de lavage : 10'7" x 8'3"
Cuisine : 20'0" x 12'11"	Chambre 2 : 15'11" x 12'4"
Garde-manger : 5'5" x 4'7"	Salle de bain : 10'4" x 7'2"
Mudroom : 15'0" x 8'11"	Chambre principale : 16'10" x 12'7"
Salle à manger : 12'10" x 11'4"	Walk-in : 12'9" x 3'10"

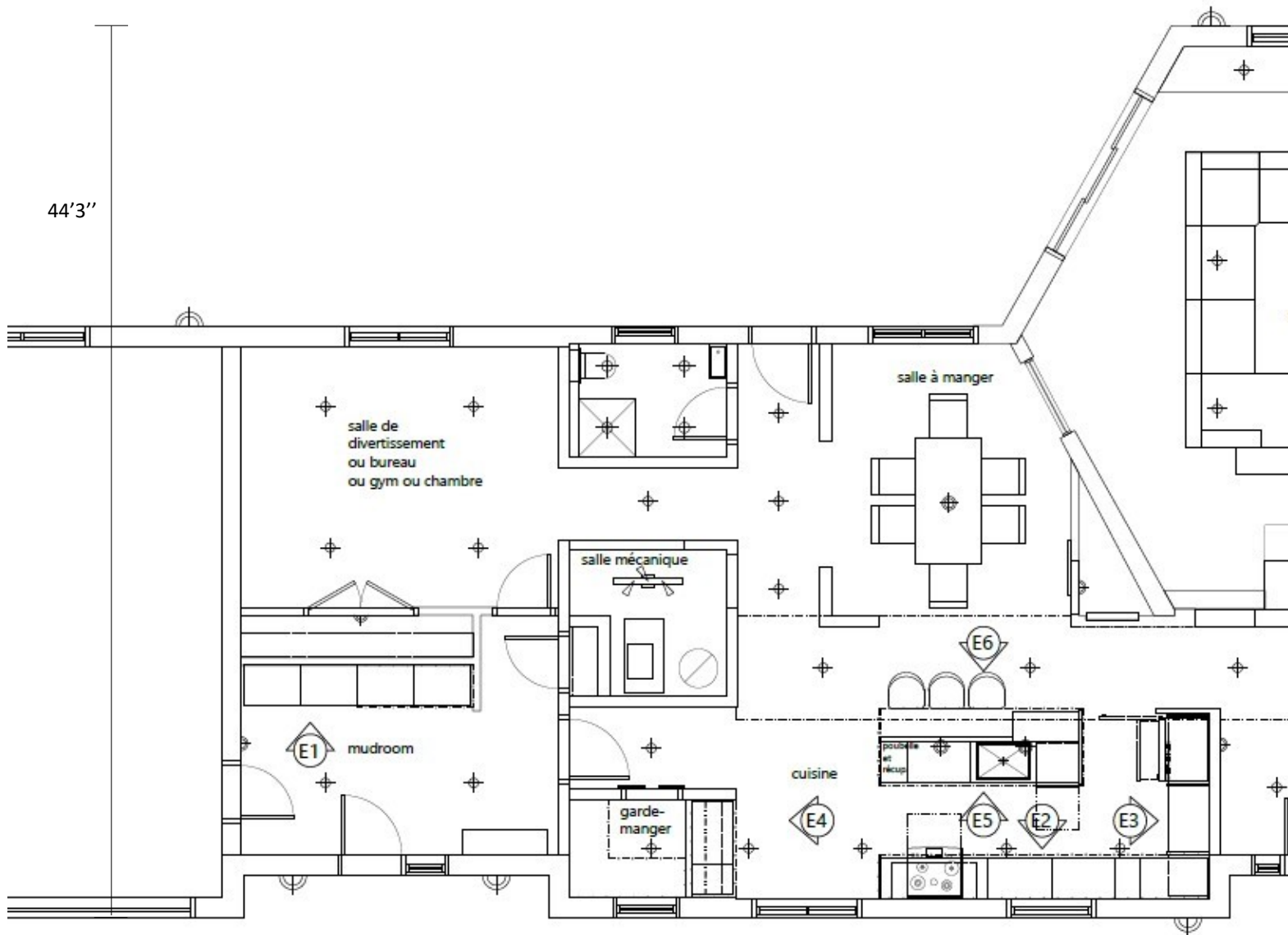

Bureau : 12'4" x 14'10"	Salle de bain attenante : 8'11" x 12'10"
Salle de bain : 6'11" x 5'3"	Garage attaché : 22'2" x 31'2" (ext)
Salon : 26'1" x 28'9" irrégulier	Garage détaché : 15' x 20'2" (ext)
Rangement : 4'7" x 7'10"	Boathouse : 13'4" x 41'5" (ext)
Chambre 3 : 10'6" x 10'5"	

129'4"

