



# LES HABITATIONS **JONATHANROY**

confort & qualité

PROJETS DOMICILIAIRES

RÉSIDENTIEL / COMMERCIAL

UNIFAMILIALES / CONDOS / MULTI-LOGEMENTS

[www.habitationsjonathanroy.com](http://www.habitationsjonathanroy.com)

**PROJET CLÉ EN MAIN**  
MODÈLE JUVIK, RUE GRANDE-ALLÉE, MAGOG



## REZ-DE-CHAUSSÉE : 897 pi2 brut

1. Hall d'entrée : 5'6" x 8'4"	6. Cuisine : 8'8" x 18'3"
2. Walk-in de l'entrée : 4'4" x 8'0"	7. Salle à manger : 11'5" x 15'0"
3. Salle mécanique : 3'0" x 8'0"	8. Séjour : 12'2" x 18'3"
4. Salle d'eau : 5'4" x 5'11"	9. Terrasse couverte : 11'10" x 10'4"
5. Garde-manger : 5'4" x 3'4"	

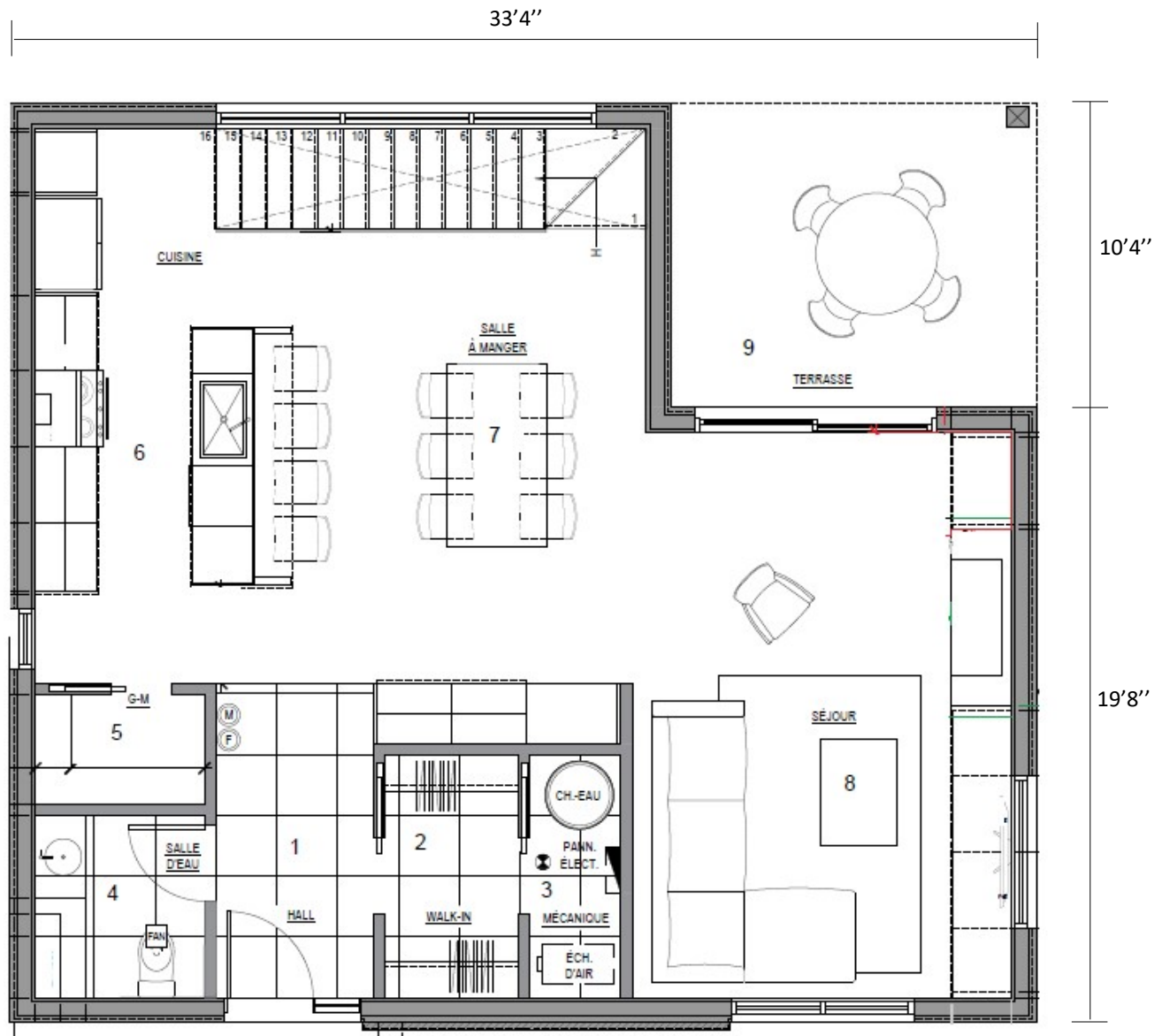

## ÉTAGE : 1 028 pi2 brut

10. Bureau : 5'11" x 6'9"

14. Buanderie : 6'0" x 7'4"

11. Salle de bain commune : 10'0" x 5'2"

15. Chambre principale : 11'3" x 12'10"

12. Chambre 2 : 10'0" x 12'6"

16. Walk-in des maîtres : 7'8" x 6'2"

13. Chambre 3 : 10'2" x 11'4"

17. Salle de bain attenante : 11'3" x 8'10"

